シーズン7 「にょろにょろむすこ」DVD好評発売中!

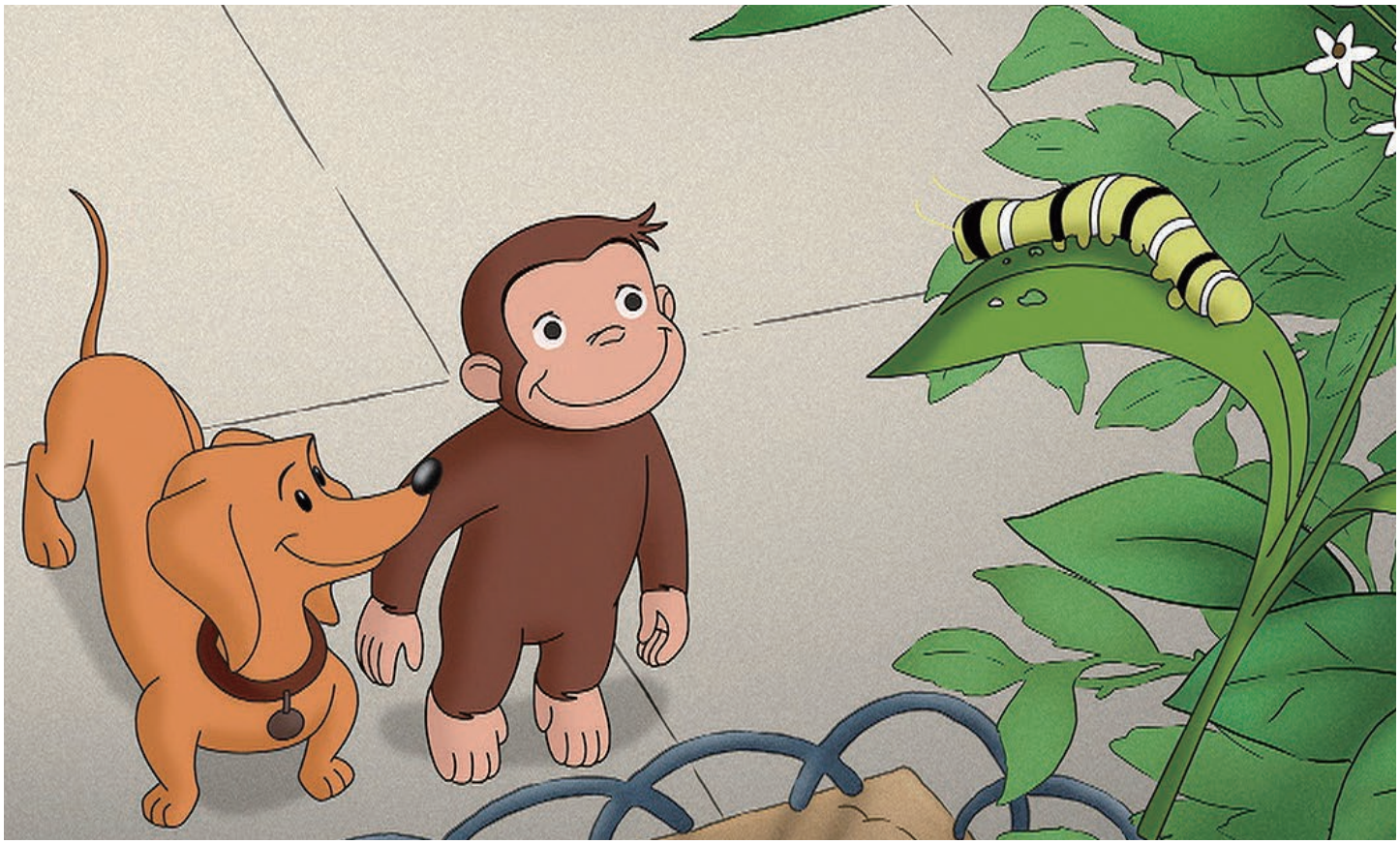

© 2006 Universal Studios and/or HMH. All rights reserved.

どんなお話?

ドアマンさんが防災訓練で留守にするため、ロビー犬のハンドリーが代わりを務めることに。ところが、ハンドリーはロビーで出会ったイモムシの世話をするため、ドアマンの仕事をジョージに代わってもらうことに…。

おとなになったら、何になる?

こどもとおとなで姿が変わる生き物たち。
正解を線で結んでね。

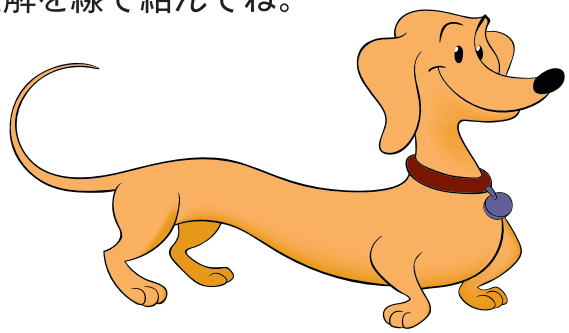

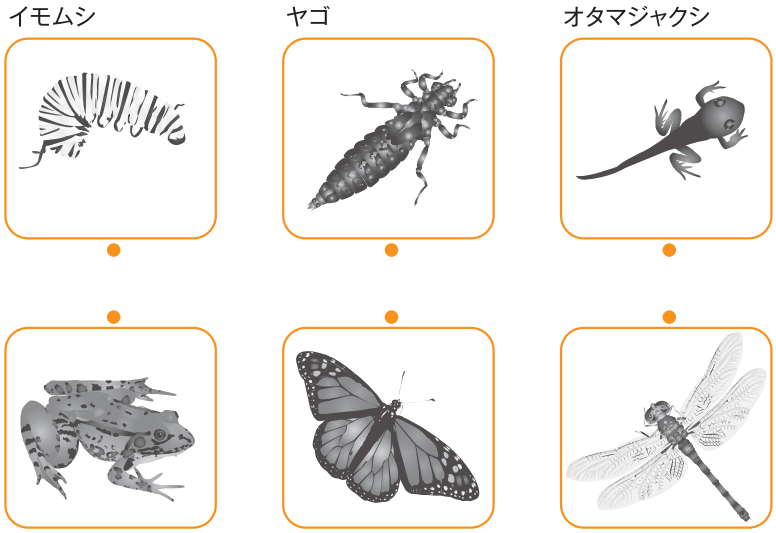

おとなになったら、何になる?[こたえ] イモムシ→チョウチョ／ヤゴ→トンボ／オタマジャクシ→カエル